

Facade mod øst

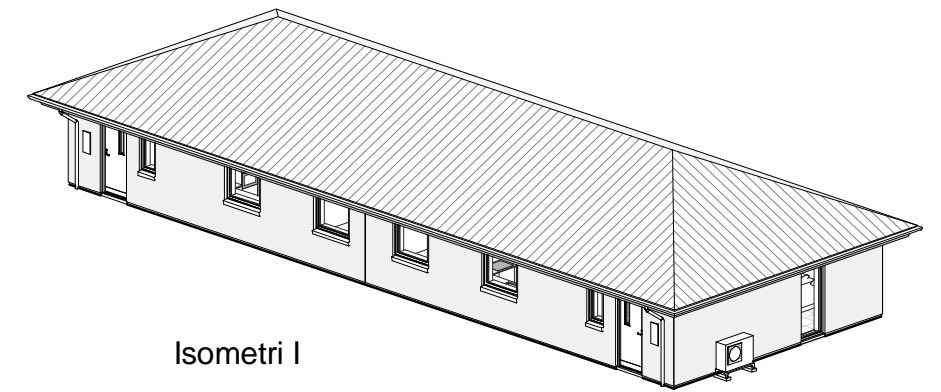

Isometri I

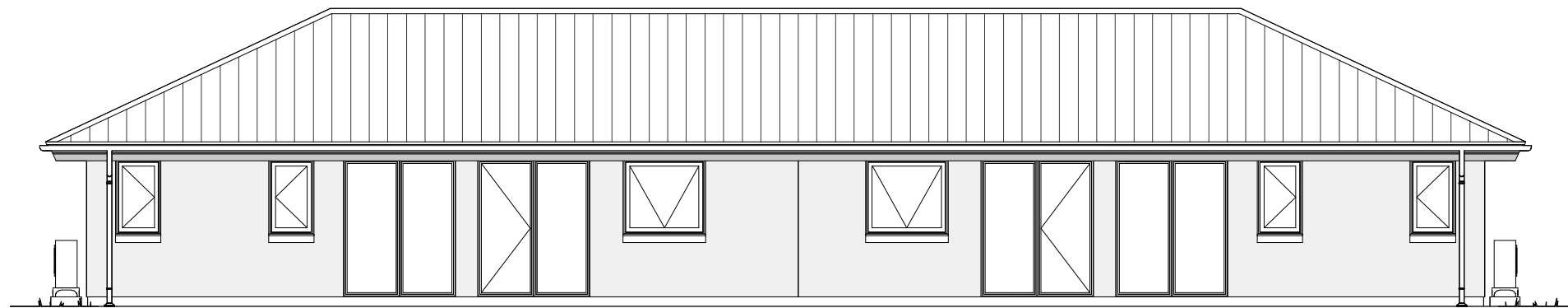

Facade mod vest

Niveaufri adgang udføres ved alle adgangsdøre  
(bygherreleverance)

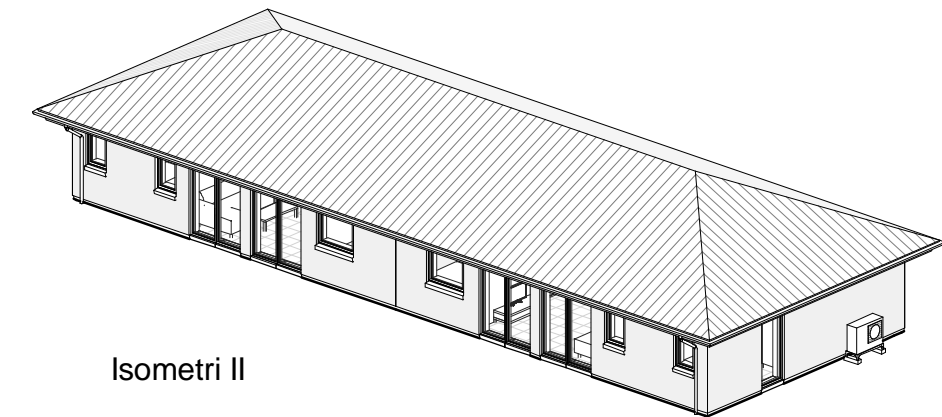

Isometri II

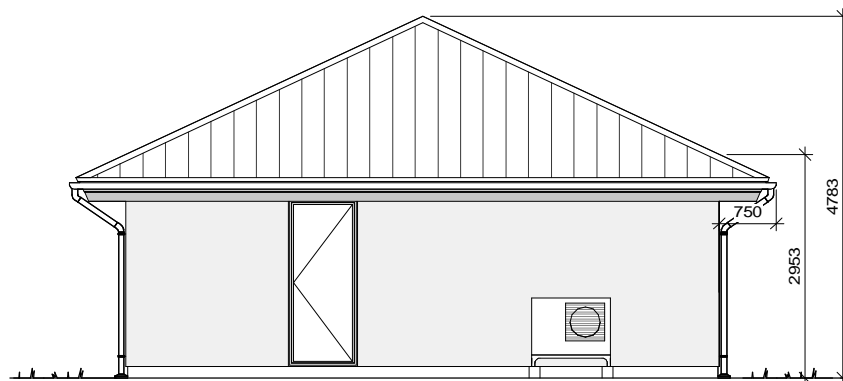

Gavl mod syd

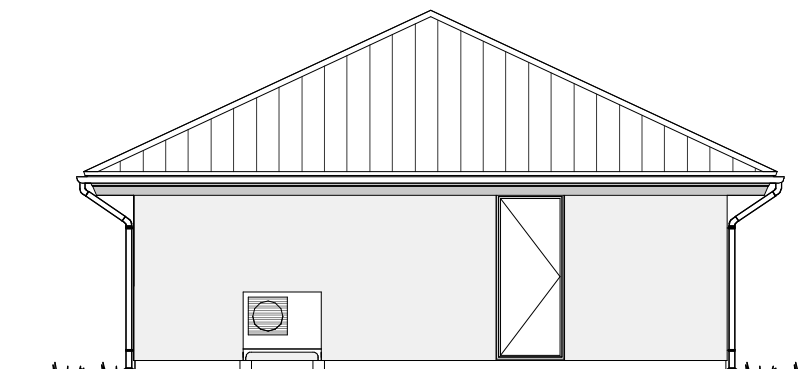

Gavl mod nord

MATERIALER:

TAG:  
FACADE:  
INDERVÆGGE:  
VINDUER - DØRE:  
STERN:

IBF betontagsten, sorte  
B207 Strøger tegl, røde  
Porebeton vægelementer  
Velfac træ/alu 2-lags, gråsorte  
Træbeklædning, gråsort

NB: Dette hus er projekteret efter:

**BR2015**

Varmekilde: Luft/vand varmepumpe

Rev. nr.	Bemærkning	Init.	Rev.dato
Projekt:	Eurodan hus Model GLN 90	Sag:	<b>10.514</b>
Bygherre:	Klaus Skovgaard Nielsen	Dato:	11.10.2016
Byggeadr.:	Tane Hedevej 26, 6857 Blåvand	Tekniker:	pio
Emne:	Facader	Beregner:	jmo
		Mål:	1 : 100 Alle mål i: mm
		Tegnings nr.	<b>80</b>

**eurodan-huse**  
Tlf. 70 23 73 88